Lycée Privé Agricole
Vallée de L'Hérault

3ème Créative
3ème Nature
3ème Services

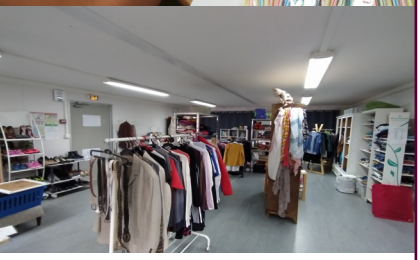

Chemin de carabotte
34150 GIGNAC
04 67 57 02 10

contact@lyceeagricole-gignac.fr
www.lyceeagricole-gignac.fr

3ème Creative / Nature / Services

Nos 3èmes

UN PROFIL – UN PROJET – UNE REMOBILISATION

Objectifs de nos classes de 3ème

Amener l'élève à donner du sens à ce qu'il apprend et à l'aider à opérer des choix tout en favorisant son développement cognitif, sa motivation, sa créativité et le goût du travail !

- Acquérir savoir, savoir-faire et savoir-être
- **Favoriser** la découverte du monde professionnel
- Développer l'**autonomie, la confiance et l'esprit d'initiative**
- **Reconstruire** un lien positif entre l'élève et l'école
- Préparation au Diplôme National du Brevet (DNB)
- Accompagnement dans l'orientation professionnelle

Nos atouts

- 3 classes à thèmes : Créative, Nature et Services
- Projet construit autour de l'élève avec une **pédagogie différenciée adaptée au rythme d'apprentissage de chacun**
- Equipe **pédagogique réduite**
- Classes à **petits effectifs**
- **Communication régulière** avec la famille
- Concertation continue de l'équipe pédagogique
- Suivi de la scolarité via Pronote

Conditions d'accès

A la suite d'une classe de collège d'enseignement général ou enseignement agricole
Classe de SEGPA

Poursuite d'études

Classe de **CAP Jardinier Paysagiste, CAP Métiers de l'Agriculture, CAP Services aux Personnes et Vente en Espace Rural ou BAC PRO Agroéquipement, BAC PRO Services aux Personnes et aux Territoires, BAC PRO Productions Horticoles et BAC PRO Aménagements Paysagers** au sein de l'établissement ou autres formations

Les élèves bénéficient de cours aménagés en petits groupes, de méthodologie et d'objectifs personnalisés. Nous travaillons sur le projet professionnel de nos élèves en organisant des visites d'entreprises dans des domaines variés et les aidons individuellement à élaborer leur projet.

Lycée Privé Agricole
Vallée de L'Hérault

3ème Créative

3ème Nature

3ème Services

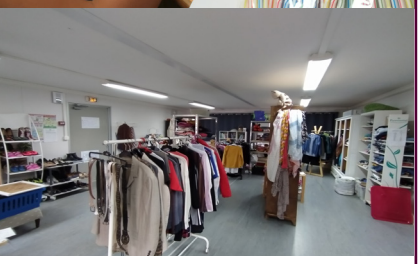

Chemin de carabotte
34150 GIGNAC
04 67 57 02 10

contact@lyceeagricole-gignac.fr
www.lyceeagricole-gignac.fr

Organisation de la classe

Alternance entre temps de réflexion et temps d'action

Enseignement général - Le Matin

- Français, Histoire/Géographie, Education Socioculturelle
- Mathématiques, Informatique
- Biologie-Ecologie, Physique-Chimie
- Anglais, EPS

Découverte professionnelle - Les après-midi

3ÈME CRÉATIVE

- Elaboration de supports facilitant l'apprentissage (carte mentale, schéma, jeu...)
- Découverte professionnelle et participation à la semaine des métiers (rencontre de professionnels sur site ou sur lieu de travail + visite CFA)
- Réalisation de projets de production dans le :
  - Domaine végétal (aménagement et production autour des végétaux)
  - Domaine de l'up-cycling
  - Domaine de la transformation de produit (récolte, cuisine, conditionnement, étiquetage et vente)
  - Domaine de l'animation (préparation d'activités menables auprès de différents publics ou en lien avec l'actualité)
- Participation à des ateliers (puériculture, arts, jeux de société, débats...)

3ÈME NATURE

- Agricole : élevage, grande culture, taille, entretien, découverte oléiculture
- Découverte mécanique agricole,
- Aménagements Paysagers : Débroussaillage, entretien d'un espace, plantation
- Travail du bois : Fabrication, répération et entretien de mobilier ou objets en bois
- Maçonnerie: mortier, réparation en régie
- Horticulture : Bouturage, rempotage, aboriculture, maraîchage
- Ecologie : Nettoyage des déchets d'un site, reçyclage, circuit court, produire autrement

3ÈME SERVICE

- Animation (Eveiller les enfants/personnes âgées...)
- Vente (gestion de la boutique solidaire : stock, trie, approvisionnement, mise en rayon, gestion de la caisse, contact avec la clientèle, communication)
- Accueil téléphonique et physique
- Techniques culinaires
- Initiation puériculture
- Sortie vélo les mercredis
- Ateliers du vendredi (puériculture, arts)

Période de Formation - Stages

- 1 semaine d'intégration (Septembre)
- 2 semaines de stage d'observation en entreprise en février et mars