PROJETS - SORTIES

Notre Lycée agricole

LYCÉE PRIVÉ AGRICOLE VALLÉE DE L'HÉRAULT

Découvrez le quotidien de notre Lycée !

Visites, animations, sorties et projets. De septembre 2020 à juillet 2021, plongez-vous dans le récapitulatif des principaux événements de cette année scolaire.

Nous accueillons 530 élèves de la 4ème au BTS sur une surface de 13 hectares.

Infos

Chemin de carabotte
34150 Gignac
04 67 57 02 10

www.lyceeagricole-gignac.fr

- Services aux personnes
- Productions Horticoles
- Aménagements Paysagers
- Agroéquipement
- CAP Maçonnerie

Septembre 2020

NETTOYAGE DES BERGES – 4EME N

Un des objectifs en 4ème Nature est de transmettre le respect de notre environnement. Afin de sensibiliser tous les élèves, de les rendre plus responsables et pourquoi pas, de leur donner envie d'être porte parole, un nettoyage des berges de l'Hérault, au niveau du Pont du Diable, a été réalisé par les 2 classes de 4ème Nature. Malheureusement la récolte fut bonne. **Cependant les élèves sont fiers de leur action, le résultat étant aussi important que bénéfique !**

RADIO AU LYCÉE

Depuis septembre 2020, tous les matins on peut entendre dans les haut-parleurs de l'établissement au micro Thomas Galindo, 1ère SAPAT. Il réalise une émission de 3 à 5mn enregistrée où il nous parle de divers sujets (événements et projets du lycée, de la région, actualité du monde, cinéma, musique, sport, météo, menu de la cantine...).

OLYMPIADES DES METIERS

Le 24 septembre Charline CIANURI, Téo MICHEL et Gildas VANDENHOECK, 3 élèves de Terminales Conduite de Productions Horticoles participent aux Olympiades des métiers de l'Horticulture 2020 à la MFR LE GRAND MAS à Uzès. Epreuves Techniques durant la compétition : reconnaissance de végétaux, rempotage, reconnaissance de ravageurs et d'auxiliaires associés, taille de plants en cours de culture, composition végétale, mais aussi les techniques de multiplication : bouturage, division et greffage. Résultat : **Téo MICHEL (3ème), Charline CIANURI (6ème), Gildas VANDENHOECK (7ème).**

Octobre 2020

FLASH MOB

Jerusalema - Master KG

Pour cette rentrée 2020 si particulière, les élèves et enseignants ont participé à une flashmob sur la chanson "Jerusalema" organisée par les 2ndes SAPAT et Mme Salotti. Pendant 15mn les élèves ont dansé ensemble, un beau moment de partage !

CHANTIER ST-GUILHEM-LE-DÉSERT

Rénovation de murets en pierres sèches

Les classes de 2nd Aménagements Paysagers, les CAP Jardinier Paysagiste, et les stagiaires de la formation continue en BTS Aménagements Paysagers participent à cette réhabilitation.

Novembre 2020

LIGUE POUR LA PROTECTION DES OISEAUX

Intervention de Rémi CATALA de la LPO auprès des BAC PRO Aménagements Paysagers et des CAP Jardinier Paysagiste. La thématique concernait l'importance des mares et des points d'eau dans les espaces verts et jardins. Lors de cette intervention, les élèves accompagnés par l'intervenant, ont réalisé des prélèvements à l'aide d'épuisettes dans l'étang du lycée et ont découvert des larves d'insectes aquatiques, des poissons et des amphibiens (grenouilles). A l'issu de cette pêche, les élèves ont déterminé à l'aide d'une clef de détermination, les espèces qu'ils avaient découvert et ont établi le niveau de qualité de l'eau et des abords de l'étang. Enfin, les élèves ont cherché des solutions pour améliorer les conditions de ce milieu essentiel à la biodiversité.

BOCAUX OLIVES - 3EME C

Cueillette, lavage des olives et préparation des bocaux par la classe de 3ème Créative

PERMACULTURE - 2ND PH

Projet de butte en permaculture de nos élèves de 2nd Productions Horticoles au Clos d'Alice au Pouget

ANIMATION - 2ND SAPAT

Dans le cadre des cours d'animation, Jeudi 12 novembre, l'association Terre Contact a accueilli 8 élèves volontaires de 2de SAPAT dans ses locaux à Gignac par petit groupe et en tenant compte des gestes barrières. L'animatrice, Aurore, leur a présenté, sous un beau soleil, les actions de cette association et notamment le camion Roul'Contact qui se rend au plus près des habitants en milieu rural pour créer du lien social.

ORANGE DAY

Le Lycée Agricole de Gignac mobilisé et soutient la lutte contre les violences faites aux femmes. Mercredi 25 novembre, les élèves et personnels arboraient la couleur orange. Chaque année à lieu du 25/11 au 10/12 les « 16 journées d'action contre les violences faites aux femmes », une campagne internationale organisée par l'ONU.

Pourquoi la couleur orange ?
Depuis 2014, la couleur officielle de cette campagne est la couleur orange, qui symbolise un avenir meilleur et un monde plus juste, sans violence à l'encontre des femmes et des filles.

Décembre 2020

VISITE SERRE LA MARGUERITE

Sortie pédagogique des classes de 3ème Créative et 1ères AP/PH : visite commentée de la serre de La Marguerite par Mme Rigal, enseignante au Lycée agricole que nous remercions chaleureusement et collecte de mousse dans les bois pour confectionner des compositions sur le thème de Noël.

AMÉNAGEMENTS DANS LE LYCÉE – 1ÈRE AP

1ère Aménagements Paysagers : Réhabilitation par un groupe de l'espace devant les salles de classes de Tamaris et plantation avec apport du lombricompost réalisé au Lycée. Réalisation par l'autre groupe d'un coin repos avec bancs et une table.

CHANTS DE NOËL

Le classes de 2nd Agroéquipement, 3ème Service et 4ème Nature nous ont fait le plaisir de chanter en anglais et espagnol des chants de noël.

Le personnel et les élèves ont pu en profiter et ainsi nous mettre tous dans l'ambiance des fêtes.

Bravo à eux, les paroles des chansons étaient compliquées !

ATELIER ESTHÉTIQUE – 2ND SAPAT

Dans le cadre de leur formation de Bac Pro SAPAT, les élèves de 2nd s'initient aux apports de la socio-esthétique dans la prise en charge des personnes fragiles. Une approche globale qui passe par la reconstruction de l'estime de soi..
Le lundi 14 décembre, les élèves de 2nd SAPAT Groupe 2, ont appris avec beaucoup d'habileté et de concentration à réaliser des grimages (maquillages artistiques) pour enfants et adultes.

VOEUX EHPAD – 1ÈRE SAPAT

Correspondance avec nos aînés, les élèves de 1ères S.A.P.A.T. ont confectionné des cartes de voeux destinées à nos aînés de l'E.H.P.A.D. de Saint Jean de Fos.

Mme GOMEZ, Mme SERIEIS et les élèves ont souhaité un joyeux noël et de belles fêtes aux résidents ainsi qu'à l'ensemble du personnel

TOMBOLA LYCÉE – 4EME S

La tombola de Noël des 4ème Services a été tiré au sort mardi 15 décembre à 13h. De jolis lots avaient été trouvés et confectionnés par les élèves. Les mains innocentes de Cassandra, Stecy, Coralie, Anais et Mme Sablos ont tiré 5 numéros gagnants. Bravo aux gagnants et merci à tous ceux qui ont participé à cette tombola. Avec ce beau projet les élèves espèrent pouvoir partir en voyage scolaire au printemps.

OPÉRATION SAKADO

Les élèves de CAP SAPVER se sont engagés et ont participé activement à l'opération Sakado. SAKADO, l'association qui distribue depuis 15 ans chaque hiver à l'approche des fêtes de fin d'année des milliers de sacs à dos aux personnes sans-abri de France. Un acte solidaire et d'engagement pour les élèves en faveur des plus démunis ! Cette opération se termine pour les élèves avec la remise des sacs à dos à M.PARROT, co-fondateur de l'association, les sacs sont ensuite distribués aux sans-abris.

Le projet en quelques chiffres :
- 7 semaines = 12 heures de travail pour les élèves.
- 2800 objets reçus
- 50 sacs à dos confectionnés.

SAKADO

Les partenaires du projet: Crédit Agricole, Decathlon Montpellier, les enfants de l'accueil de loisir l'Alaé, l'école de Saint-Jean-de-la-Blaquière, les donateurs et enfin l'Association Sakado!

Grâce à la mobilisation de chacun,
ce projet a pu se réaliser !

Janvier 2021

EDUCATION SOCIOCULTURELLE - 4EME NATURE

En décembre, pour faire un point sur l'année 2019, les élèves de 4ème Nature L se sont posés une question et pas des moindres : "Ca veut dire quoi, être Français?" Les séances d'éducation socioculturelle ont permis d'y répondre sous forme de dessins.

HAIE D'EXPOSITION - 2ND PH

Les élèves de 2nd productions horticoles en pleine rénovation de la haie d'exposition qui consiste à présenter une palette végétale à maturité.

VISITE PLANTATIONS TRUFFIERES - BTS PH

Les BTS Production Horticole deuxième année ont visité les plantations truffières de M.SEGALA, directeur adjoint. Ils ont participé à une belle après-midi où ils ont pu récolter une truffe exceptionnelle de 192g !

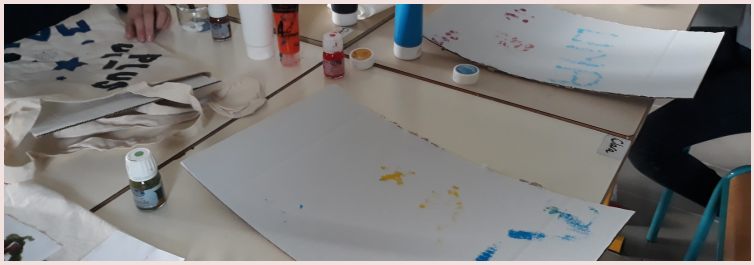

ANIMATION - 2ND SAPAT

Dans le cadre de leurs cours d'animation les élèves de 2de SAPAT G2 ont animé nos élèves de 4ème Services dans une bonne ambiance le mardi 12 janvier. Les élèves de 4ème ont pu ainsi participer à deux ateliers musique avec un Blind test - Karaoké, un atelier cuisine, une chasse aux trésors et des ateliers créatifs d'origami et de sacs customisés.

L'après-midi s'est terminée par un goûter-drive où ils ont dégusté des gaufres et des roses des sables au chocolat! Une bonne expérience pour nos élèves de 2de afin de les préparer au métier d'animateur.

CONCOURS HERITIERS DE MEMOIRE

Projet "Lettre en Héritage" par les CAP SAPVER 1ère année et l'enseignante Mme PREVOST, mené pendant des cours d'histoire-géographie et d'ESC. Réalisation d'un livre numérique dans le cadre de l'action Héritiers de mémoire du Ministère des Armées. Bel engagement des élèves !

INTERVENTION MEDECINS DU MONDE

Des bénévoles de médecins du monde sont venus présenter l'association auprès des classes de 2nd Services aux personnes et Aménagements Paysagers ! Merci pour leurs engagements et leurs combats.

ANIMATION - 2ND SAPAT

Animation 2nd Services aux personnes auprès des 4ème Créative. Les élèves de 2nd SAPAT G1, futures animatrices sont intervenues auprès de la classe de 4ème Créative pour proposer des activités adaptées à ce public. Un moment de plaisir et de partage tout en respectant la distanciation et les gestes barrières !

CONCOURS DIS-MOI, 10 MOTS - CAP JP 1ERE ANNÉE

Les élèves de 1ère année CAP Jardinier Paysagiste ont participé au concours Dis-moi, dix mots dont le thème est dis-moi dix mots qui (ne) manquent pas d'air. Ce concours est une opération nationale de sensibilisation à la langue française. Les mots imposés par le ministère de la culture sont "Aile, Allure, Buller, Chambre à air, Décoller, Éolien, Foehn, Fragrance, Insuffler, Vaporeux. Ils ont réalisé un livre numérique pour mettre en scène ces mots.

Février 2021

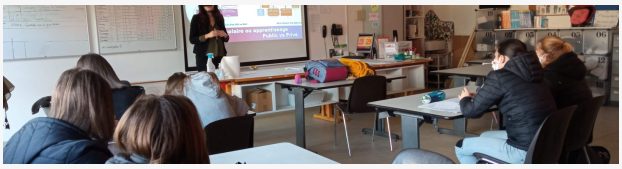

SEMAINE DES MÉTIERS - 3EME S ET 3EME C

Des professionnels viennent au lycée rencontrer les élèves, des **sorties au CIO** et des **visites dans les entreprises** étaient prévues tout au long de la semaine. Une belle occasion pour découvrir de nouveaux métiers et trouver la bonne orientation.
Une semaine pleine de belles rencontres, Merci aux intervenants!

DOMAINE DE L'ARCADE - 4EME N

Entre une bâtisse du XVIIème et un Séquoia de 200 ans, c'est au domaine de l'Arcade, sur la commune de Pouzols, que les élèves de la **4ème Nature ont nettoyé le lit d'un lac** habituellement alimenté par le canal d'irrigation de Gignac. Bravo aux élèves qui ont fait du très bon travail !

SIMULATEUR DE VIEILLISSEMENT - 1ÈRE SAPAT

Dans la peau d'une personne Âgée ! Les 1ère SAPAT ont fait l'expérience de la déficiences des personnes âgées grâce à un simulateur de vieillissement. Ils ont pu ainsi développer leur capacité d'empathie des conditions de vie d'une personne âgée. L'Accompagnement des personnes âgées nécessite de comprendre et d'appréhender les difficultés quotidiennes rencontrées.

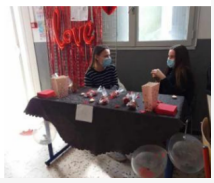

MARCHÉ SAINT-VALENTIN - CAP SAPVER

Il y a de l'amour dans l'air, stands habillés de rouge, des gâteaux et des créations c'était le marché de la Saint Valentin organisé par les élèves de CAP SAPVER deuxième année.

JARDIN THÉRAPEUTIQUE - BTS AP

Les étudiants en BTS Aménagements Paysagers deuxième année se sont affairés sur la création d'un jardin Thérapeutique à l'EHPAD de Gignac. Implantation du projet, compactage de la terre, petite maçonnerie (dallage), plantation et mise en place de l'arrosage automatique. Un chantier qui à la fois a permis aux élèves d'être sur le terrain et également de créer un espace agréable et stimulant pour les personnes âgées

ENTRAINEMENT TP - 1ERE AP

Une belle matinée d'entrainement sur le terrain de TP avec les 1ères Aménagements Paysagers !

CUISINE - 2ND SAPAT

Les 2ndes SAPAT ont travaillé un goûter sur le thème des animaux. Comment donner envie de manger? La qualité d'un aliment n'est pas liée qu'au goût. Les autres sens sont également impliqués dans notre perception des aliments, et de ses qualités organoleptiques. Ainsi, un aliment bien présenté, gagnera en qualité par rapport à un aliment du même goût, mais mal présenté !

FORMATION PRAP 2S - 1ERE SAPAT

Formation PRAP 2 S (Prevention des Risques liés À l'Activité Physique ; Sanitaire et Social) vient de s'achever pour les premières SAPAT. Les voilà désormais conscients des troubles musculo-squelettiques en lien avec leur futur métier et armés pour les éviter !

GYMNASTIQUE FACIALE - 2ND SAPAT

Les élèves de 2nde SAPAT gr.2 ont organisé un atelier de gymnastique faciale pour les seniors dans le cadre des cours d'EIE socio-esthétique. Animer un atelier dynamique, bienveillant, constructif pour améliorer l'estime de soi chez un public fragile. Bravo à toutes !

MONTCALMÈS - BTS AP

Les BTS AP deuxième année étaient à Montcalmès à Puechabon. Théorie et pratique des murets en pierre sèche. Bravo aux étudiants !

Mars 2021

IN VITRO - BTS PH

Manipulation in vitro par les BTS Production Horticole 1ère année et les Terminales PH : repiquage dans un nouveau milieu de jeunes plantules d'orchidées obtenues à partir de graines mises en culture en début d'année et mise en culture de fragments de feuilles de Saintpaulia.

TP - 4EME NATURE

Les 4ème NA ont embelli le massif devant leur classe en replantant des asphodèles ayant poussés naturellement aux abords de la pépinière. Chantier 100% récup qui apporte un peu de verdure et de fleurs devant les classes de Laurier !

VENTE - CAP MDLA

Vente de bouquet par les 1ère année CAP Métiers de l'Agriculture au sein de l'établissement.

CUISINE - 2ND SAPAT

Les 2nd SAPAT ont préparé un repas équilibré.
Au menu riz cantonais et tarte aux pommes!
Les plats donnent envie !

PROJET PIC - BTS

Le mercredi 10 mars, Louna, Marie et Bryan en BTS AP 2ème année ont organisé leur projet PIC au domaine de la Dourbie, au programme un rallye végétal sous un temps magnifique. Le domaine est un lieu agréable où 31 étudiants en 1ère année de BTS ont pu participer ! Les gagnants ont terminé le parcours en 41 minutes, leur récompense un pot de miel offert par M.ARNAL et M.SEGALA. Les seconds ont pu remporter un bon d'achat pour la boutique solidaire de l'établissement.

PROJET - TERM SAPAT

Cette année les élèves de Terminale SAPAT en pluridisciplinarité ont travaillé sur plusieurs projets dont le thème était le harcèlement. Dans ce cadre, Ilona, Siham et Angelina ont crée un jeu de Cluedo spécial discriminations. Elles ont animé deux ateliers avec des groupes d'élèves de 4ème et 3ème Créative. Après la partie, un échange très positif et constructif sur le harcèlement a eu lieu dans les groupes. Un après-midi très enrichissant pour tout le monde !

ANGLAIS - 4EME CREATIVE

Les élèves de 4ème Créative ont créé un jeu en cours d'anglais, de A à Z avec nourriture et dollars. Un moment de détente et de distraction pour apprendre des nouveaux mots !

VISITE ENTREPRISE - BAC PRO PH

Mardi 9 mars, les BAC PRO Conduite de Productions Horticoles ont pu visiter l'entreprise du Cannebeth à Mauguio. Découverte des équipements innovants comme la subirrigation (irrigation par capillarité avec recyclage de l'eau) et de la conduite de culture du Lantana et du Bougainvillée (entreprise avec 2 collections botaniques reconnues comme collection nationale référencées au CCVS, Conservatoire des Collections Végétales Spécialisées) !

TP - 3EME NATURE

Les élèves de 3ème NL G2 ont construit des murs en moellons sur le terrain de TP

ANGLAIS - 2 SAPAT

Les 2ndes SAPAT ont amené un objet pour décrire et vendre (avec des faux dollars !) et refaire ainsi Affaire Conclue en anglais Done Deal, un jeu pour rebrasser le vocabulaire appris, les chiffres et les questions. Apprendre tout en s'amusant !

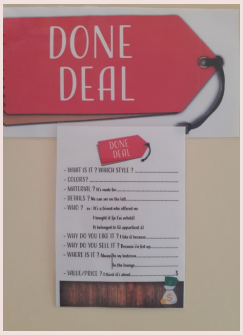

PROJET PIC REAMÉNAGEMENT MIELLERIE – BTS

Mélanie, Ly, Ambroise et Enzo étudiants en BTS Production Horticole et Aménagements Paysagers ont réalisé avec la classe de 4ème Créative leur projet d'initiative et de communication. Le but était de réaménager la miellerie de l'établissement ! Créativité et Imagination. Félicitations aux élèves, un beau travail

CHEMIN DES 1000 PLANTES – 4EME N

Les élèves de 4ème Nature entretiennent une partie du chemin aux 1000 plantes à Nébian. Une expérience riche sur le terrain !

PROJET PIC – BTS

Léo et Aurélien étudiants en BTS AP ont souhaité faire leur PIC sur la réalisation de photos de classe sous forme de montage afin de respecter les règles sanitaires. Les classes concernées étaient les 3ème NL, 4ème NA et 4ème NL

AGROFORESTERIE – BAC PRO AGRO

Les élèves de formation agroéquipement ont participé à la remise en état de la parcelle servant de support au projet d'agroforesterie du lycée.

Ils ont broyé les végétaux présents sur la parcelle, puis ils ont travaillé la terre à l'emplacement des futures rangées d'arbre à planter. Afin d'améliorer la précision au maximum, ils ont utilisé le guidage automatique du tracteur par GPS afin que les lignes soient régulières et parfaitement rectilignes.

SECOURS POPULAIRE – 1ERE SAPAT

Les élèves de 1ère SAPAT organisent des points de collecte au sein de l'établissement pour rassembler des produits d'hygiène et alimentaires pour soutenir le secours populaire de St André-de-Sangonis et de Montagnac.

Avril 2021

INTERVENANT - 2ND AGRO

Manon BASSEVILLE, vice championne du monde et championne du monde en équipe de VTT Trial est venue rencontrer les élèves de 2nde Agroéquipement pour leur parler de son métier et de sa passion. Merci à Manon et bonne chance pour les prochaines compétitions !

AGROFORESTERIE - 2ND AGRO

Les 2nd Agroéquipement broient la parcelle d'agroforesterie de l'établissement avant la montée à grainé des adventices afin de limiter leur développement. Ils arrosent les jeunes arbres pour les aider à bien s'implanter.

ANIMATION - 2ND SAPAT

Dans le cadre des cours d'animation avec les 2de SAPAT G2, les élèves ont pu mettre en place différents ateliers afin d'apprendre à réaliser une animation auprès des personnes âgées. Grâce à du matériel utilisé en cours de soin, ils sont rentrés dans le rôle d'une personne âgée pour simuler les pertes liées au vieillissement à savoir la perte des sens et celles liées à l'autonomie. Ils ont réalisé des ateliers adaptés tel que l'atelier esthétique, le loto des odeurs, l'atelier peinture, la découverte des plantes, l'atelier jardinage et le loto traditionnel choisis par leur soin.

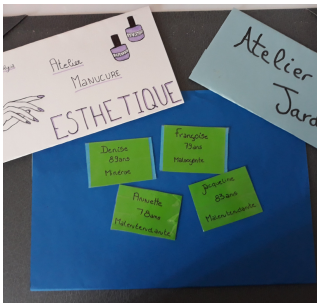

FLORALIES SETE - BTS PH

C'est sous un beau soleil que Pénélope, Emma, Lisa et Mathilde, étudiantes en BTSA Production Horticole et membres de l'association Hortignac ont participé à la 1ère édition des Floralies de Sète. Les clients étaient au RDV pour leur acheter tout le week-end des plants maraîchers et leur permettre de réaliser un peu de bénéfice en prévision de leur voyage d'études. Elles ont pu ainsi mettre en pratique les cours de techniques et de gestion horticoles appris durant leur formation. Bravo pour leur implication !

PROJET HAIE - 2ND AP

Les élèves de 2nd Aménagements Paysagers ont participé à la plantation d'une haie arbustive brise-vue. Ils ont arrosé et réalisé le paillage de type BRF. Par la même occasion, ils ont été sensibilisés à la composition de cette haie pluri-variétale afin de favoriser la biodiversité.

TP ENTRETIEN DES LOCAUX - 2ND SAPAT

Les TP "entretien des locaux" se poursuivent même à distance pour les secondes SAPAT. Telles des salariés de services à domicile, elles ont dépoussiéré, lavé et bio nettoyé différentes surfaces dans le respect des protocoles et modes opératoires appris en classe.

Les critères : hygiène, ergonomie, économie... ont été respectés.

Mai 2021

MANIP IN-VITRO - BTS PH

Evolution de la culture de Saint Paulia : une manip in vitro réalisée par les BTS Production Horticole. Ce sont des fragments de feuille St Paulia qui ont produit un cal, des miniplants ont commencé à apparaitre. Le but est d'ensuite transférer ces miniplants dans un nouveau milieu pour favoriser l'apparition de nouvelles racines

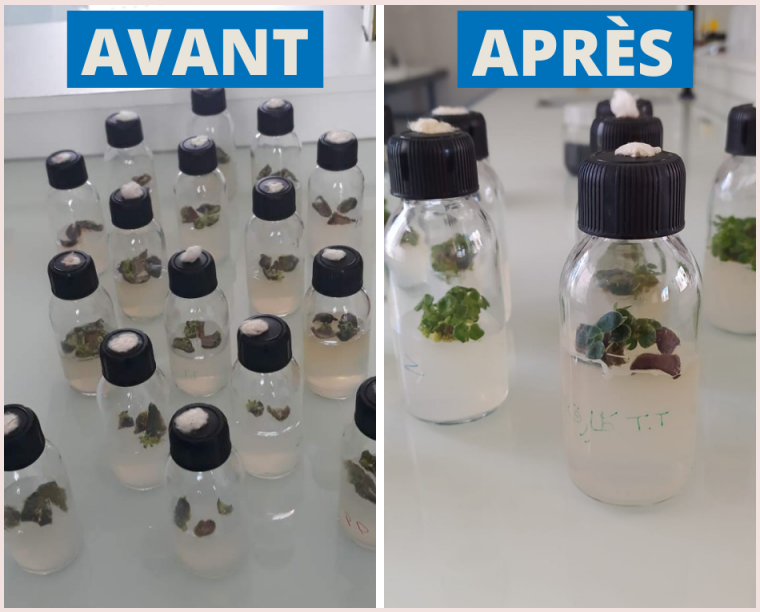

JOURNEE DE L'ELEGANCE - CAP SAPVER

Les CAP SAPVER deuxième année et Mme PREVOST, enseignante ont organisé le vendredi 7 mai la journée de l'élégance, courtoisie et savoir-vivre. Les membres du lycée, élèves, personnel et enseignants ont joué le jeu.
Ateliers, code vestimentaire et attitude !

INTERVENTION SYNDICAT CENTRE HÉRAULT

Mercredi 26 mai, intervention auprès de la classe de CAP SAPVER 1ère année de Magali ARINO du Syndicat Centre Hérault afin de sensibiliser au tri des déchets !

SIGNALISATION LYCEE - 2ND SAPAT

Les 2ndes SAPAT avec Mme Salotti et Benjamin de l'Atelier ont terminé leur projet et pu mettre en place tous les panneaux de signalisation dans le Lycée !
Il est dorénavant plus facile pour les nouveaux élèves ou les parents de s'y retrouver dans l'établissement.

INTERVENTION O2CARE

Vendredi 21/05, Cécile et Nadège de l'entreprise O2Care Services de Gignac sont venues présenter les métiers du service aux personnes à domicile, l'entreprise 02Care et les perspectives d'embauches au sein de leur structure à nos élèves de 2ème année SAPVER.

L'ART

Dans le cadre du concours sur la liberté d'expression organisé au sein de l'établissement, la classe de 1ère année CAP Métiers de l'Agriculture a réalisé un recueil de poèmes. Les élèves se sont exprimés, un beau projet encadré par Mme NOUGARET, enseignante. Les deuxième année CAP Jardinier Paysagiste ont à leur tour lu les poèmes. Quant aux élèves de 2nd agroéquipement, ils ont réalisé une sculpture "touche pas à ma liberté d'expression" !

Encore un confinement sous le signe de l'Art ! Certains élèves ont relevé le défi de leur enseignante en participant au challenge #Tussenkuntzenquarantaine.

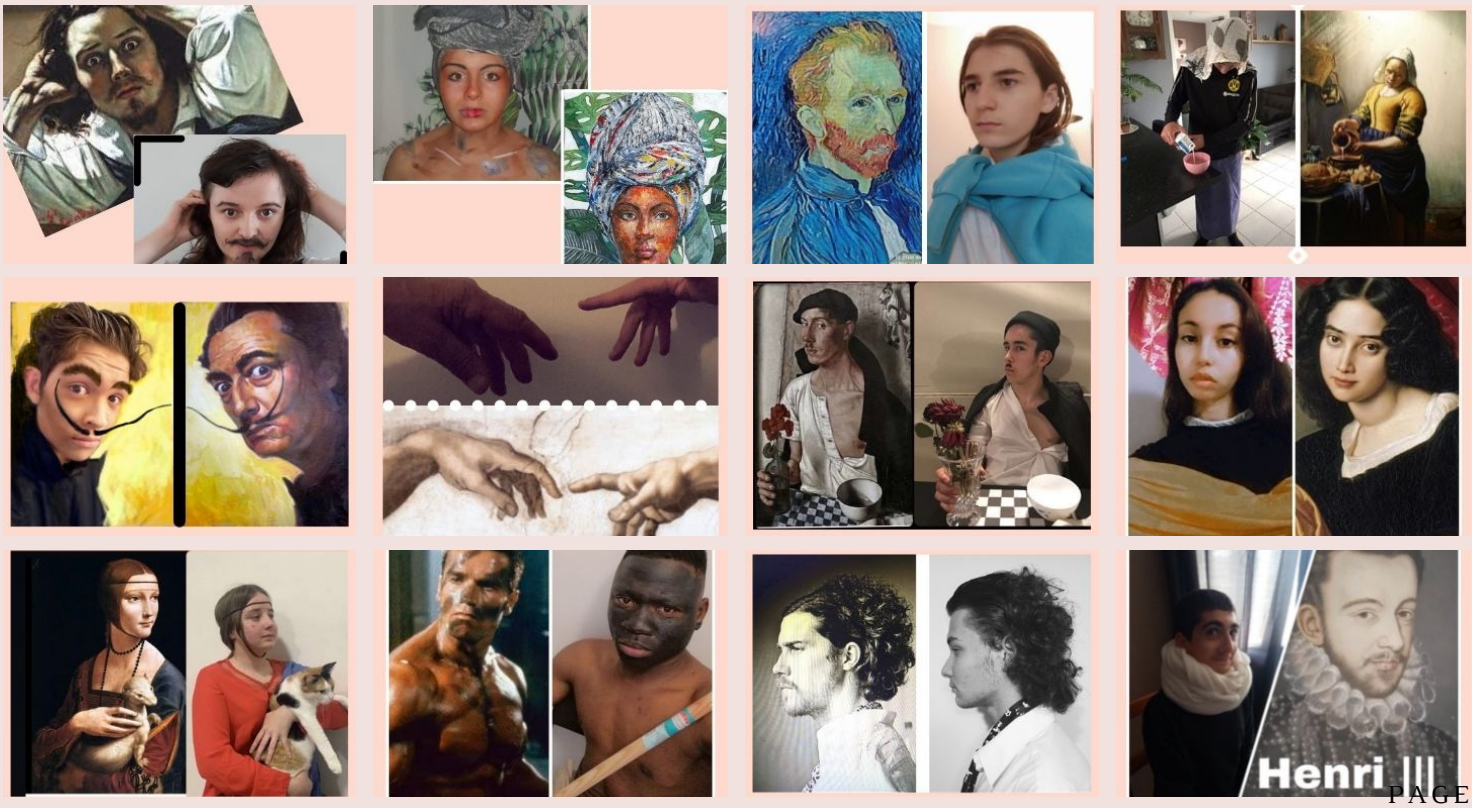

Juin 2021

Dernier cours d'anglais avec les 4ème Créative, création d'un jeu sur la direction tout en anglais avec Mme Salotti. Objectif de l'année atteint : donner du sens à l'anglais, réconcilier les élèves avec la langue anglaise, oser s'exprimer et apprendre en s'amusant !

La classe de 4ème Créative en pleine création des pieds pour des tables en bois à l'atelier du lycée avec Monsieur SAVELLI, enseignant.

La classe de 4ème Créative dans les premiers préparatifs du Festival Clapotis qui se déroule au mois de septembre 2021. Un rendez-vous culturel et artistique des familles et professionnels de la petite enfance en Vallée Cœur d'Hérault géré par Le Collectif le Baril !

Les élèves de 4ème Créative et Nature sont partis sur les traces des vignerons de l'Abbaye de Valmagne à Villeveyrac. Découverte des foudres, du cloître et d'une vigne centenaire sans oublier le jardin médiéval et ses plantes médicinales.

Les élèves de 4ème Nature et Créative ont visité deux entreprises : les Serres de la Marguerite au Bosc et Naturalys près de Lodève, les élèves ont découvert le monde de l'Horticulture.

Belle randonnée au Ravin des Arcs avec les classes de 4ème Créative et Nature à côté du village Notre-Dame-de-Londres !

DERNIERS COURS ET SORTIES DE L'ANNÉE SCOLAIRE 2020-2021 POUR LES CLASSES DE 4EME

FESTIVAL CLAPOTIS - 2ND SAPAT

Dans le cadre des cours d'animation les classes de 2de SAPAT ont préparé des ateliers pour le Festival Clapotis des 0-3 ans qui se tiendra du 24 au 26 septembre 2021 au domaine des Trois fontaines sur la commune de Le Pouget.
Simon Valluet, régisseur général du festival, du Collectif Le Baril est venu aider dans la réalisation d'un atelier "Signer avec son bébé", de cubes sensoriels et d'une fresque avec des arbres de différentes tailles pour illustrer le thème du festival "Ce qui grandit et ce qui pousse...".

VENTE DE FOULARD - CAP SAPVER

La classe de CAP SAPVER deuxième année a réalisé une vente de foulard au sein de l'établissement. Tous les bénéfices 220€, seront reversés à l'association Asso la Cle.

GECOH - CUISINE

Les salariés en chantier insertion GECOH en formation au sein de l'établissement en pleine préparation d'un repas. Ils ont ensuite partagé ensemble le repas en jouant le rôle d'une personne prenant le repas et l'autre lui donnant afin de sensibiliser au handicap.

GECOH - ANIMATION

Lundi 21 juin, c'était la fête de la musique à l'EHPAD l'Ecureuil à Lodève. Acina, salariée en chantier insertion du groupe GECOH et en formation au sein de notre établissement organisait une animation musicale avec les résidents en présence de Mme LECOU, formatrice. Un moment de partage et de joie pour égayer cette journée de fête de la musique !

Juillet 2021

LES RÉCOMPENSES DE L'ANNÉE

BUZZONS CONTRE LE SEXISME

La classe de CAP SAPVER deuxième année a remporté le 2ème prix Occitanie (catégorie 15-18ans) du concours Mathilda Buzzons contre le sexisme avec la réalisation du film "Un Oui sinon Rien" . Cette année, le thème Mythes et réalités autour des questions d'amour et de sexualité, les a conduit à s'interroger sur le consentement. Leur film, Un « OUI » sinon rien, permet de déconstruire les stéréotypes autour du consentement.

SAKADO

Pendant deux mois, les élèves de CAP SAPVER 2ème année se sont investis dans une action solidaire. Rappelez-vous au mois de décembre les élèves et Mme Prevost, enseignante se sont engagés dans l'opération Sakado qui consiste à donner chaque hiver, depuis plus de 15ans aux sans domicile fixe un sac à dos remplis de divers produits du quotidien.

Cet investissement a été récompensé par le 2ème prix départemental de l'Education à la citoyenneté ! Nous félicitons les élèves et Mme Prevost pour ce beau projet !